

Le changement social passe par la sensibilisation et la mobilisation des citoyen.ne.s. Nos bénévoles mettent en oeuvre des actions pour tout.e.s en France pour promouvoir :

Un accès aux droits médico-sociaux

Un accès à un logement digne

Un accès à des médicaments et vaccins à un prix juste et transparent.

Quelques actions en images :



CONTACTS

Délégation Auvergne Rhône-Alpes

15 Bd Vivier merle 69003 Lyon

04 72 92 49 25

rhone-alpes@medecinsdumonde.net

CASO de Lyon

15 Bd Vivier merle 69003 Lyon

04 72 92 49 01

mf.lyon@medecinsdumonde.net

CASO de Grenoble

3, rue Léon Sestier 38000 Grenoble

04 76 84 17 31

mf.grenoble@medecinsdumonde.net



HORAIRES

LYON

Lundi & Vendredi : 9h - 11h

Mardi & Mercredi : 13h30 - 16h30

Bus - Mardi & Jeudi : 19h - 22h

Squats & Bidonvilles : Matinées en semaine

GRENOBLE

Lundi : 9h45 - 11h45 (accueil infirmier et social)
/ 15h - 17h (thérapie communautaire)

Mardi & Jeudi : 13h45 - 16h

Vendredi : 9h45 - 11h45

Pour plus d'informations, vous pouvez consulter :

www.medecinsdumonde.org

www.facebook.com/MdmAuvergneRhoneAlpes

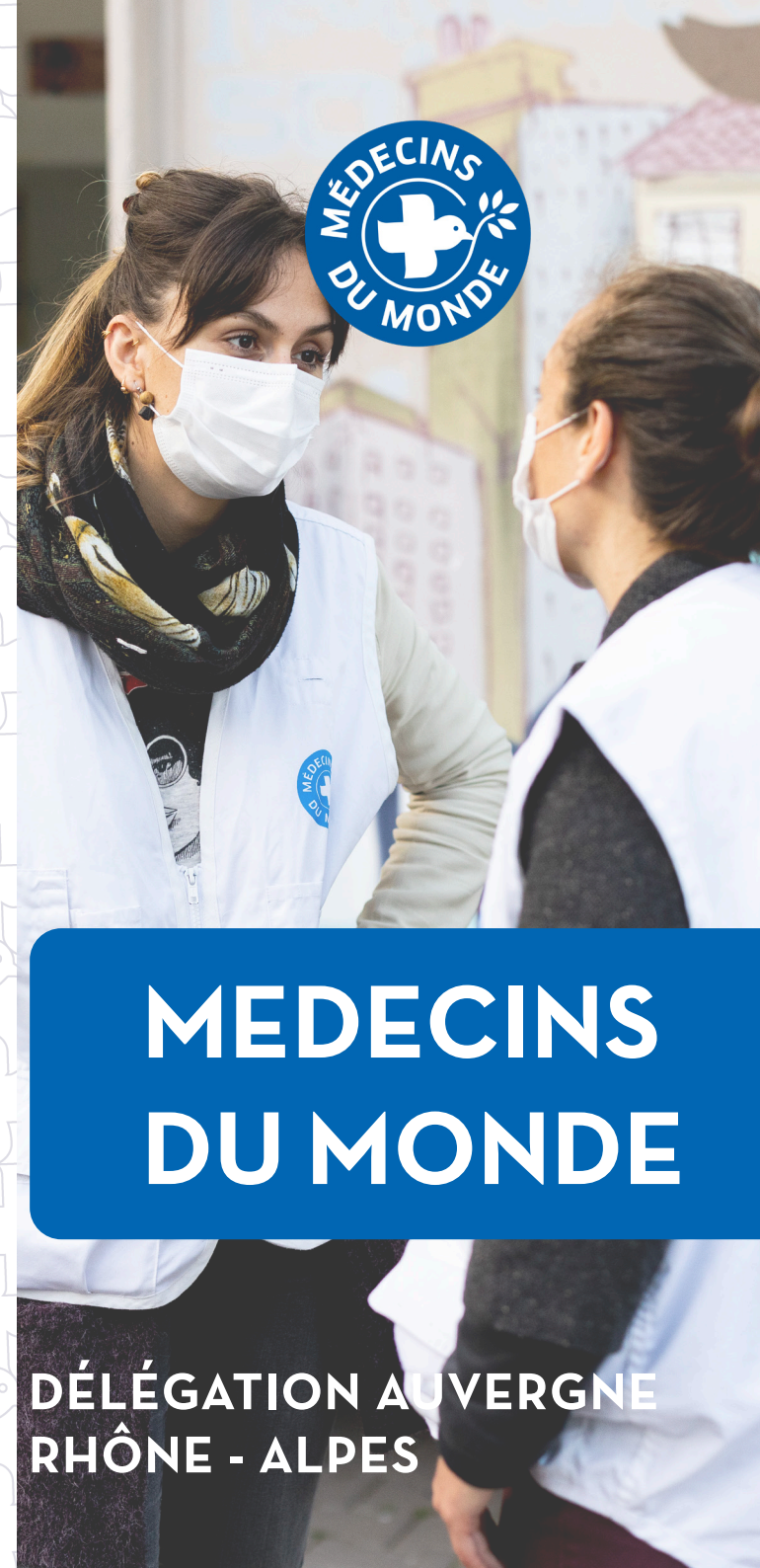

MEDECINS DU MONDE

DÉLÉGATION AUVERGNE RHÔNE - ALPES

EN QUELQUES LIGNES

Créée en 1980, Médecins du Monde est une association médicale militante de solidarité internationale présente en France et à l'international dans 74 pays. Elle est composée de militants actifs qui soignent, témoignent et accompagnent le changement social. A partir de nos programmes médicaux innovants et d'un plaidoyer basé sur des faits, nous mettons les personnes exclues et leurs communautés en capacité d'accéder à la santé tout en se battant pour un accès universel aux soins.

Présente dans la région depuis 1986, la délégation régionale développe actuellement ses projets à Grenoble et à Lyon.

CE QUE NOUS FAISONS

Consultations médicales et paramédicales avec délivrance des traitements. Consultations ophtalmologiques à Grenoble.

Prévention et éducation à la santé concernant les maladies infectieuses ou du dépistage spécifique pour certaines pathologies.

Entretiens d'écoute psychologique notamment suite aux parcours d'exil qui génèrent souvent de la souffrance psychique / Activités de soutien collectif (ateliers de médiation artistique, rondes de parole de thérapie communautaire) à Grenoble.

Accompagnement social et aide aux démarches administratives pour le recouvrement des droits santé, avec un.e assistant.e social pour les personnes en grande difficulté qui ne connaissent pas leurs droits ou qui ne parviennent pas à les faire valoir.

Information, médiation et orientation vers les structures d'aide (alimentation, hygiène, vêtements, juridique, scolarité...).

Recueil et analyse de données pour soutenir notre plaidoyer pour l'accès aux droits, l'amélioration des conditions de vie dans un contexte de vulnérabilité extrême, de discriminations et d'expulsions régulières.

01. LES CENTRES D'ACCUEIL, DE SOINS ET D'ORIENTATION (CASO LYON ET GRENOBLE)

Les CASO sont des structures qui offrent un accueil médico-social gratuit à toute personne en situation de vulnérabilité et exclues du système de santé en France.

L'association milite pour le renfort de l'offre de soins accessible et adaptée aux personnes en très grande précarité.



02. SQUAT / BIDONVILLES (LYON)

Cette mission mobile assure une action de veille médico-sociale auprès des populations précaires vivant en campements, squats et bidonvilles à Lyon.

L'association milite notamment pour une stabilisation temporaire des personnes et une sécurisation sanitaire des lieux de vie.

A Grenoble, l'équipe n'a pas constitué de mission en tant que telle mais apporte son soutien et assure des renforts sanitaires ponctuels auprès de deux partenaires porteurs d'équipes de médiation sociale, sanitaire et scolaire.

03. BUS (LYON)

Nos équipes lyonnaises vont à la rencontre des personnes marginalisées vivant à la rue au moyen de maraudes et d'un bus pour leur offrir une écoute et proposer un accompagnement médico-social.

L'association milite, en lien avec les autres acteurs de l'urgence sociale, pour un accès inconditionnel et pérenne à un logement digne pour tou.te.s.

A Grenoble, les équipes sont partenaires du Dispositif d'Appui à l'Hébergement d'Urgence pour la Santé (DAHUS) ayant été créé suite à la mobilisation de Médecins du Monde pour la constitution d'Equipes Sanitaires Mobiles, pendant la première période de confinement liée à la pandémie de COVID 19, en 2020.



DEVENIR BENEVOLE CHEZ MEDECINS DU MONDE



“

Vous avez envie de vous investir, mais vous n'êtes ni médecin, ni infirmier, ni psychologue... et vous vous demandez si vos compétences seront utiles ?

Nous avons des besoins différents et une diversité de missions qui ne nécessitent pas forcément de compétences médicales ou paramédicales. Vous serez formés par nos soins !

”